

# ADRESSES UTILES 2

Avec le plan sur le site <http://senegalie.wifeo.com>

<https://www.google.com/maps/d/viewer?mid=1bSDAsYIhPHAD9EhZv9vshb7cTBk>

## COMMERCES



### FROMAGES et VOLAILLES

**NDIAGA** Tél. : 77 865 99 74

Vente de poulets, lapins, canards,  
pigeons, pintades ... sur commande

Fromages : chèvre, brebis, tome de zébu  
se déplace à la maison

### POISSONNERIE

 Directement chez le pêcheur

Modou Fall , sur la plage à gauche de la criée. **Sur commande, il se déplace à la maison**



Tél. : 78 109 41 00

## Tina Confiture

Tel: 77 240 39 53



Confitures (mangue, papaye, ananas ...)

Jus locaux (bissap, bouye, gingembre, tamarin, pamplemousse ....)

Apéritif dinatoire sur commande (nems ...)

## EPICERIES LOCALES

Vous trouverez beaucoup de produits dont le petit pain traditionnel le « tapalapa »

Nous prenons beaucoup chez Tigo ; s'il n'a pas le produit il peut le commander.

- \* **Chez « Tigo »** à côté de la case



- \* **Alimentation Générale Chez « le mauritanien »** à côté de la case

Fait aussi le change

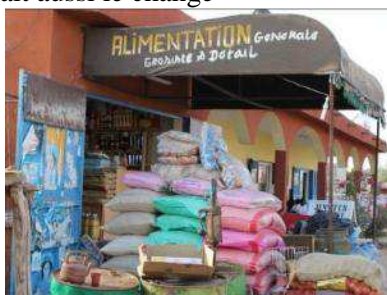

- \* **Achat Malin** Au rond-point vers la Somone  
Tél. : 33 954 96 81

- \* **Grande Epicerie** Avant d'arriver au rond-point vers la Somone

## BOULANGERIE

- « **ETS Thomas** » Au rond-point vers Nguekokh  
Délicieuses viennoiseries, bon pain, très bons gâteaux.



Tél. : 33 959 50 50

- « **L'Epi Doré** » À droite à côté de la maison



## BAZARS

- « **Chez ABDOU** » à gauche en sortant de la maison au bout de la rue



Tél. : 77 022 04 08

# SUPERMARCHE



- \* **Supermarché Casino** à Saly route Ngaparou-Saly  
Tél. : 33 957 49 05



- \* **"Hollidays Market"** sortie Saly vers nationale  
Tél. : 33 957 35 35

- \* **Saly Center** sortie Ngaparou vers Saly      Tél. : 33 957 41 41

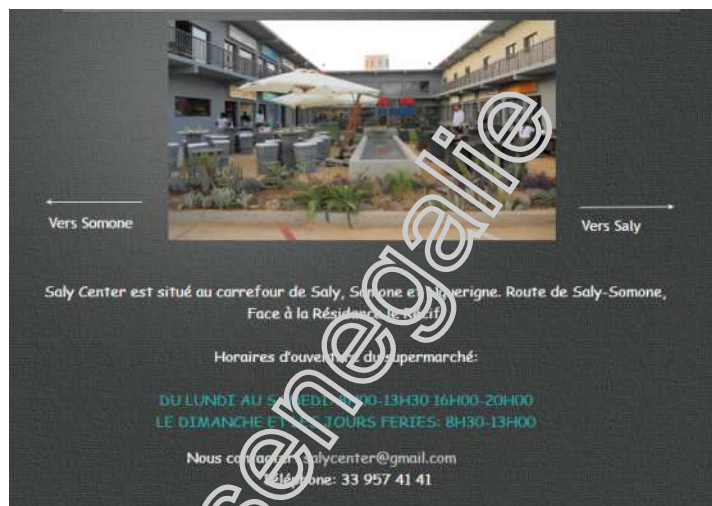

## Liste des commerces:

- Un Supermarché de 1800M2 sur deux niveaux avec un étage entièrement dédié à la maison : le HOME CENTER
- Une Librairie, Papeterie, maison de la presse espace avec un jouets et cadeaux
- Un Restaurant cuisine du monde
- Un bar à tapas
- Une galerie d'Art
- Un magasin de vêtements homme et femme
- Une pharmacie et parapharmacie
- Un institut de soins esthétiques
- Un Salon de coiffure
- Un Opticien Lunetier
- Une Clinique
- Une Boulangerie-Pâtisserie
- Une Bijouterie
- Une aire de jeu payante avec centre de loisirs pour les enfants de 5 à 12 ans

## COUTURIER

**EDEN COUTURE** chez Pape

Ngaparou sur la route de Saly  
se déplace à la maison



Tél. : 77 175 22 88

## PARFUMERIE – PRET A PORTER

**Diam's Beauty**



## Magasins Arts Décoration



**Grenier d'Afrique** au rond-point Somone

## MENUISERIES

Ngaparou

**Modou BAYE**

Tél : 77 786 08 12

Commodes chez GibCo

**BABACAR**

Tél : 77 732 36 38

Meubles salle de bain, meuble micro-onde, meuble cuisine

# SANTE

**Cabinet Dentaire** sur la route de Saly, à côté de la case



Tél. : 33 958 54 99 / 77 244 70 55

## PHARMACIES

**Pharmacie DJIBRIL**

Ngaparou Au rond-point vers la Somone



Tél. : 33 958 51 14

**ParaSaly**

Centre commercial Saly Center



Tél. : 33 957 34 44

Pharmacie et Parapharmacie

**CLINIQUE DU LITORAL**  
Urgences 24 heures et hospitalisations

Saly Center



Clinique du Littoral

Saly Center - Route de N'gaparou - BP 10 Saly  
Téléphones 33.957.42.00 - 77.765.42.37  
Fax 33.957.42.10

**Tél : 33 957 42 00**

**Services médicaux - Clinique du Littoral Saly**



**Urgences 24 heures sur 24**  
Ambulance médicalisée  
Hospitalisations médicales  
Radiologie  
Echographie  
Laboratoires d'analyses médicales

**Consultations médicales - Clinique du Littoral Saly**



Médecin généraliste, gynécologue, cardiologue,  
dermatologue, médecine esthétique, dentiste, orthodontiste,  
ostéopathe, étiothérapeute, kinésithérapeute, chirurgie  
orthopédique, pédiatre, psychologue clinicienne.

## CYBER - Photocopie

Cyber À côté de la maison en sortant à droite



En face des maisons (photocopie, plastification, papeterie)



Ngaparou au rond-point vers Nguekokh



Cyber À côté de la pharmacie dans le magasin de Canal Sat

## SENELEC (Electricité) Au rond-point vers la Somone



## LA POSTE direction le carrefour « la Somone »





## QUINCAILLERIES

### Quincaillerie Generale Mamadou Saliou Diallo

sur la route vers rond-point Somone



Tél. : 77 539 54 / 57 33 954 96 65

### GAFFARI après le rond-point vers la Somone



## STATIONS SERVICES



au rond-point vers la Somone-Nguekokh

Sur la route Ngaparou

D'après différentes sources Internet

[senegalie.wifeo.com](http://senegalie.wifeo.com)

[senegalie@gmail.com](mailto:senegalie@gmail.com)